

# Reisekosten Ländertabelle 2018

Comsol Reisekosten

Version:1.3  
Stand: 21.11.2017  
Autor: Knaus, Harry

**Microsoft Partner**  
Microsoft Dynamics NAV  
Gold Enterprise Resource Planning

Comsol Unternehmenslösungen AG  
Palais Kronberg  
Westerbachstraße 32  
61476 Kronberg

Telefon +49-6173-9375-0  
Telefax +49-6173-9375-122  
E-Mail [kontakt@comsol.ag](mailto:kontakt@comsol.ag)  
Internet [www.comsol.ag](http://www.comsol.ag)

## Inhalt

Reisekosten Ländertabelle 2018.....	1
1. Download Ländertabelle 2018.....	3
2. Wie wird die Ländertabelle eingelesen? .....	3
2.1. Ab NAV 2013.....	4
2.1.1. Ab Version CRK7.12.144 .....	4
2.1.1.1. Variante 1 .....	4
2.1.2. Bis Version CRK7.12.143.....	5
2.1.2.1. Variante 2: Kunden die keine Übernachtungsprüfung benötigen.....	5
2.1.2.2. Variante 3: für Firmen die eine Übernachtungsprüfung benötigen.....	7
2.2. Bis NAV 2009 .....	8
2.2.1. Variante 1: für Firmen die keine Übernachtungsprüfung benötigen .....	8
2.2.2. Variante 2: für Firmen die eine Übernachtungsprüfung benötigen.....	9

## 1. Download Ländertabelle 2018

---

Zum Jahresstart 2018 hat sich wieder einiges getan, es ergeben sich Änderungen für insgesamt 47 Länder welche in unserer neuen Ländertabelle eingepflegt sind. Dieses Jahr sind keine Länder entfallen.

Für das Einlesen der neuen Ländertabelle werden zwei unterschiedliche Dateiformate bereitgestellt:

1. für Kunden **ab** NAV 2013 die <https://download.comsol.ag/softwaredownload/Reisekosten/CRK2018/L%C3%A4ndertabelle00081424010118.xlsx> Datei
2. für Kunden **bis** NAV 2009 die <https://download.comsol.ag/softwaredownload/Reisekosten/CRK2018/L%C3%A4ndertabelle00081424010118.csv> Datei

Kontaktdaten:

Bei weiteren Fragen wenden Sie sich an [Reisekosten@comsol.ag](mailto:Reisekosten@comsol.ag) oder Sie kontaktieren unseren Support unter +49-6173-9375-155, [Support@comsol.ag](mailto:Support@comsol.ag).

## 2. Wie wird die Ländertabelle eingelesen?

---

Nachfolgend finden Sie drei verschiedene Varianten für die Konfiguration der einzulesenden Ländertabellen ab NAV 2013 oder bis NAV 2009, bitte suchen Sie sich je nach Version und Anforderung die passende Variante raus und folgen der Anleitung.

Im Feld „**Einlesedatei**“ rechts über die drei Pünktchen, wählen Sie die heruntergeladene Ländertabelle aus. Automatisch wird das Änderungsdatum mit dem 01.01.2018 voreingestellt. Ab der Version CRK7.12.144 sind keine weiteren Parameter zu verändern. Da sich einige Ländernamen geändert haben, empfiehlt es sich, die Felder „**Länder überschreiben**“ und „**Belegart-Beträge überschreiben**“ auf „**Aktualisieren und Hinzufügen**“ einzustellen. Nach dem Bestätigen der „**OK**“ Taste werden nun alle Ländersätze hinzugefügt.

**Welche Comsol Reisekosten Version verwenden Sie:**

Reisekosten Einrichtung -> RK-Einrichtung -> Register „Einstellung“

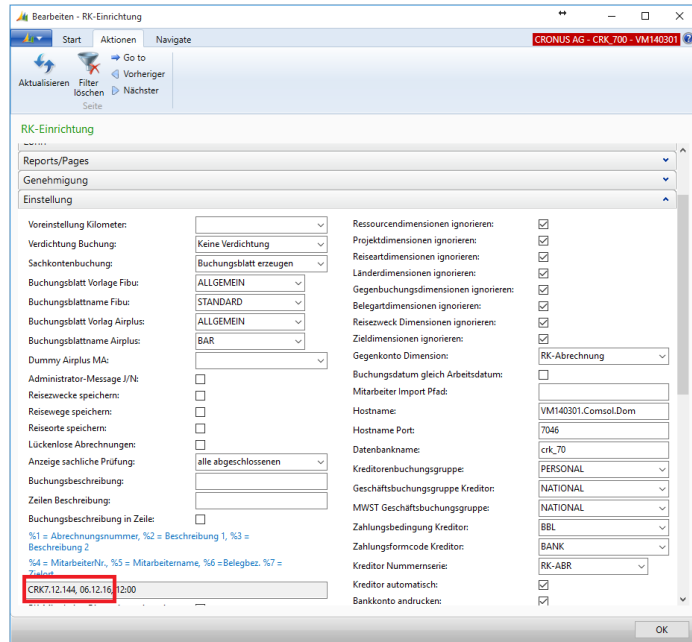
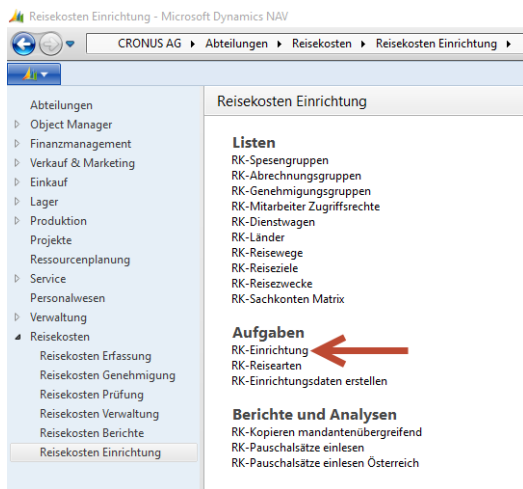

## 2.1. Ab NAV 2013

### 2.1.1. Ab Version CRK7.12.144

#### 2.1.1.1. Variante 1

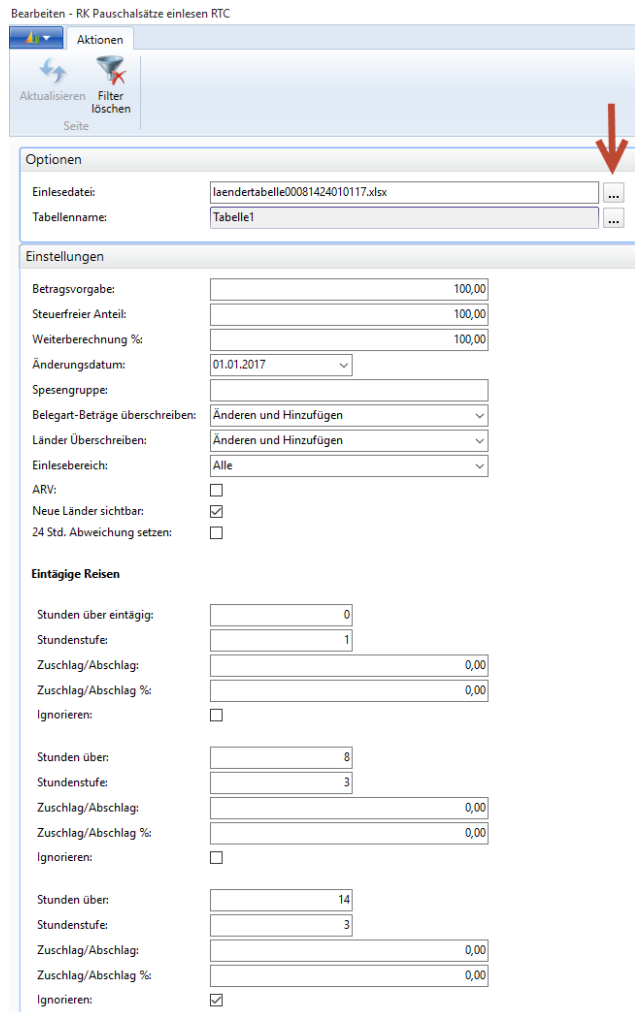
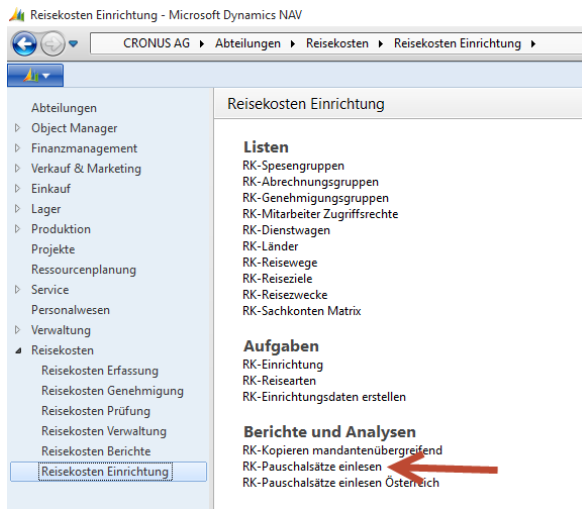

Stunden ab:	<input type="text" value="24"/>
Stundenstufe:	<input type="text" value="4"/>
Zuschlag/Abschlag:	<input type="text" value="0,00"/>
Zuschlag/Abschlag %:	<input type="text" value="0,00"/>
Ignorieren:	<input type="checkbox"/>
<b>Mehrtägige Reisen</b>	
Stunden ab mehrtägig:	<input type="text" value="0"/>
Stundenstufe:	<input type="text" value="3"/>
Zuschlag/Abschlag:	<input type="text" value="0,00"/>
Zuschlag/Abschlag %:	<input type="text" value="0,00"/>
Übernachtungsprüfung:	<input type="checkbox"/>
Tag der Reise:	<input type="text" value="Erster Tag"/>
Ignorieren:	<input checked="" type="checkbox"/>
Stunden über:	<input type="text" value="0"/>
Stundenstufe:	<input type="text" value="3"/>
Zuschlag/Abschlag:	<input type="text" value="0,00"/>
Zuschlag/Abschlag %:	<input type="text" value="0,00"/>
Übernachtungsprüfung:	<input checked="" type="checkbox"/>
Tag der Reise:	<input type="text" value="Undefiniert"/>
Ignorieren:	<input checked="" type="checkbox"/>
Stunden über:	<input type="text" value="0"/>
Stundenstufe:	<input type="text" value="3"/>
Zuschlag/Abschlag:	<input type="text" value="0,00"/>
Zuschlag/Abschlag %:	<input type="text" value="0,00"/>
Übernachtungsprüfung:	<input type="checkbox"/>
Tag der Reise:	<input type="text" value="Undefiniert"/>
Ignorieren:	<input type="checkbox"/>

2.1.2. Bis Version CRK7.12.143

2.1.2.1. Variante 2: Kunden die keine Übernachtungsprüfung benötigen

Keine Tätigkeiten über Nacht ohne verbundene Übernachtung, z.B. Fahrdienste, Notdienste.

Reisekosten Einrichtung - Microsoft Dynamics NAV

CRONUS AG > Abteilungen > Reisekosten > Reisekosten Einrichtung >

Abteilungen

- Object Manager
- Finanzmanagement
- Verkauf & Marketing
- Einkauf
- Lager
- Produktion
- Projekte
- Ressourcenplanung
- Service
- Personalwesen
- Verwaltung
- Reisekosten**
  - Reisekosten Erfassung
  - Reisekosten Genehmigung
  - Reisekosten Prüfung
  - Reisekosten Verwaltung
  - Reisekosten Berichte
  - Reisekosten Einrichtung**

Reisekosten Einrichtung

**Listen**

- RK-Spesengruppen
- RK-Abrechnungsgruppen
- RK-Genehmigungsgruppen
- RK-Mitarbeiter Zugriffsrechte
- RK-Dienstwagen
- RK-Länder
- RK-Reisewege
- RK-Reiseziele
- RK-Reisezwecke
- RK-Sachkonten Matrix

**Aufgaben**

- RK-Einrichtung
- RK-Reisearten
- RK-Einrichtungsdaten erstellen

**Berichte und Analysen**

- RK-Kopieren mandantenübergreifend
- RK-Pauschalsätze einlesen
- RK-Pauschalsätze einlesen Österreich

Optionen

Einlesedatei: laendertabelle00081424010116.xlsx

Tabellenname: Tabelle1

**Einstellungen**

Betragsvorgabe: 100,00

Steuerfreier Anteil: 100,00

Weiterberechnung %: 100,00

Änderungsdatum: 01.01.2016

Spesengruppe:

Belegart-Beträge überschreiben: Modify and Add

Länder Überschreiben: Modify and Add

Einlesebereich: All

ARV:

24 Std. Abweichung setzen:

Stunden über eintägig: 0

Stundenstufe: 1

Zuschlag/Abschlag: 0,00

Zuschlag/Abschlag %: 0,00

Ignorieren:

Stunden über: 8

Stundenstufe: 3

Zuschlag/Abschlag: 0,00

Zuschlag/Abschlag %: 0,00

Ignorieren:

Stunden über: 14

Stundenstufe: 3

Zuschlag/Abschlag: 0,00

Zuschlag/Abschlag %: 0,00

Ignorieren:

Stunden ab: 24

Stundenstufe: 4

Zuschlag/Abschlag: 0,00

Zuschlag/Abschlag %: 0,00

Ignorieren:

Stunden ab: 24

Stundenstufe: 4

Zuschlag/Abschlag: 0,00

Zuschlag/Abschlag %: 0,00

Ignorieren:

Stunden ab mehrtägig: 0

Stundenstufe: 3

Zuschlag/Abschlag: 0,00

Zuschlag/Abschlag %: 0,00

Übernachtungsprüfung:

Tag der Reise: undefiniert

Ignorieren:

Stunden über: 0

Stundenstufe: 3

Zuschlag/Abschlag: 0,00

Zuschlag/Abschlag %: 0,00

Übernachtungsprüfung:

Tag der Reise: undefiniert

Ignorieren:

Stunden über: 8

Stundenstufe: 3

Zuschlag/Abschlag: 0,00

Zuschlag/Abschlag %: 0,00

Übernachtungsprüfung:

Tag der Reise: undefiniert

Ignorieren:

2.1.2.2. Variante 3: für Firmen die eine Übernachtungsprüfung benötigen

Tätigkeiten über Nacht ohne verbundene Übernachtung, z.B. Fahrdienste, Notdienste. Bei dieser Einstellung werden Pauschalen bei mehrtägigen Reisen am ersten und letzten Tag nur dann berechnet, wenn während der Reise eine Übernachtung eingetragen wurde.

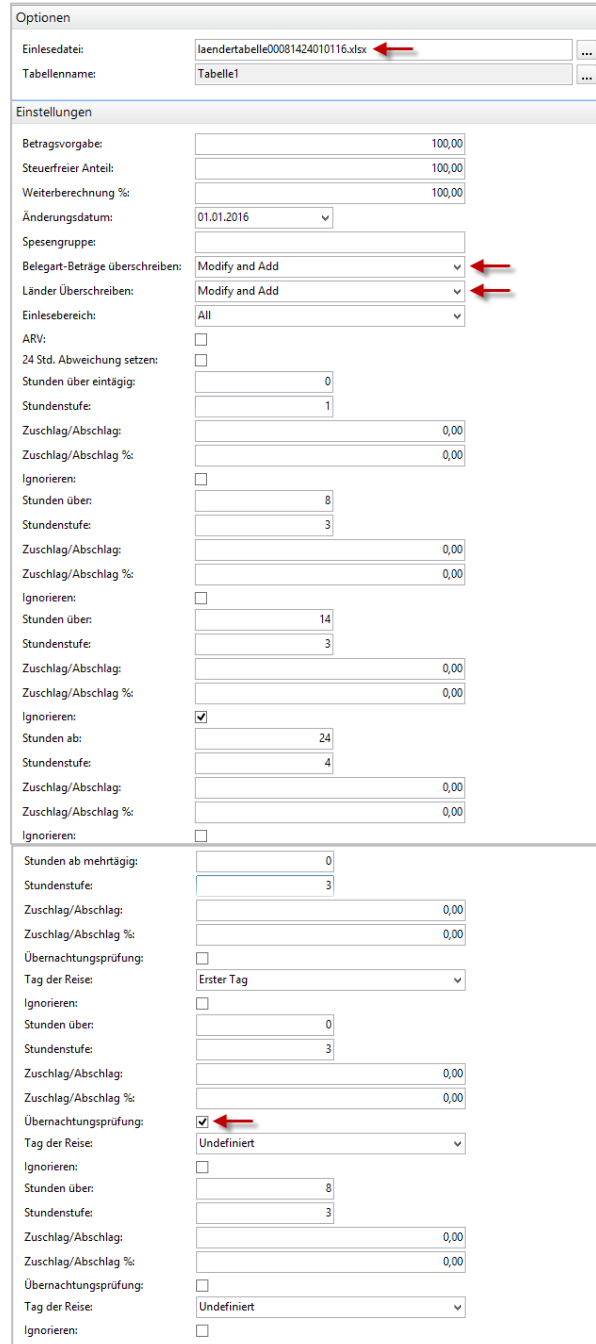
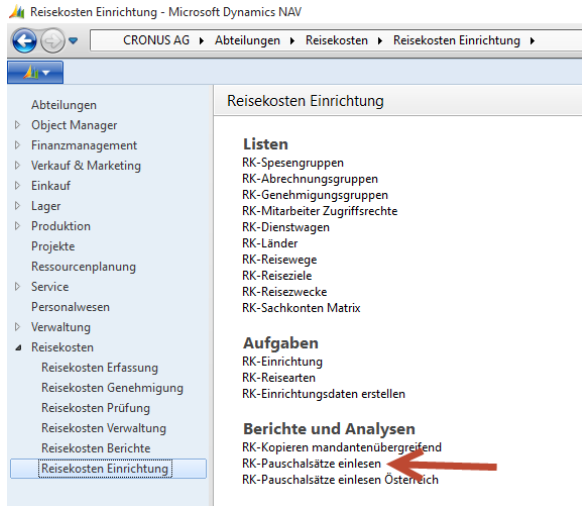

## 2.2. Bis NAV 2009

### 2.2.1. Variante 1: für Firmen die keine Übernachtungsprüfung benötigen

Keine Tätigkeiten über Nacht ohne verbundene Übernachtung, z.B. Fahrdienste, Notdienste.

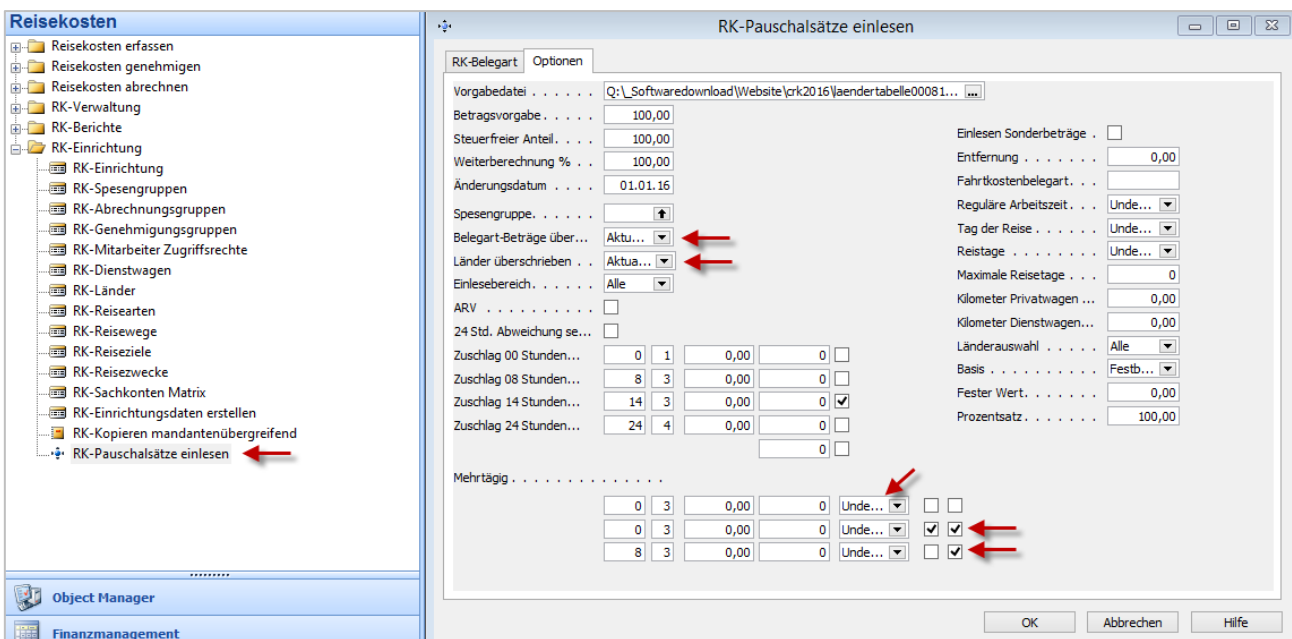
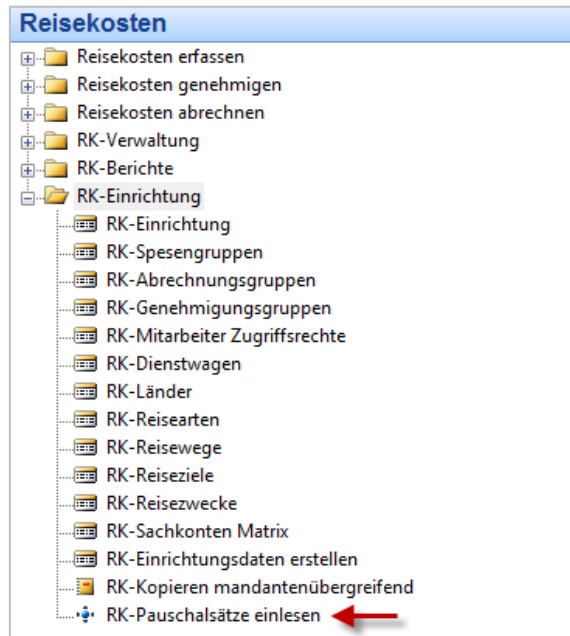



2.2.2. Variante 2: für Firmen die eine Übernachtungsprüfung benötigen

Tätigkeiten über Nacht ohne verbundene Übernachtung, z.B. Fahrdienste, Notdienste. Bei dieser Einstellung werden Pauschalen bei mehrtägigen Reisen am ersten und letzten Tag nur dann berechnet, wenn während der Reise eine Übernachtung eingetragen wurde.

